

# Erweiterung der Einbeziehungssatzung Miesing (II)

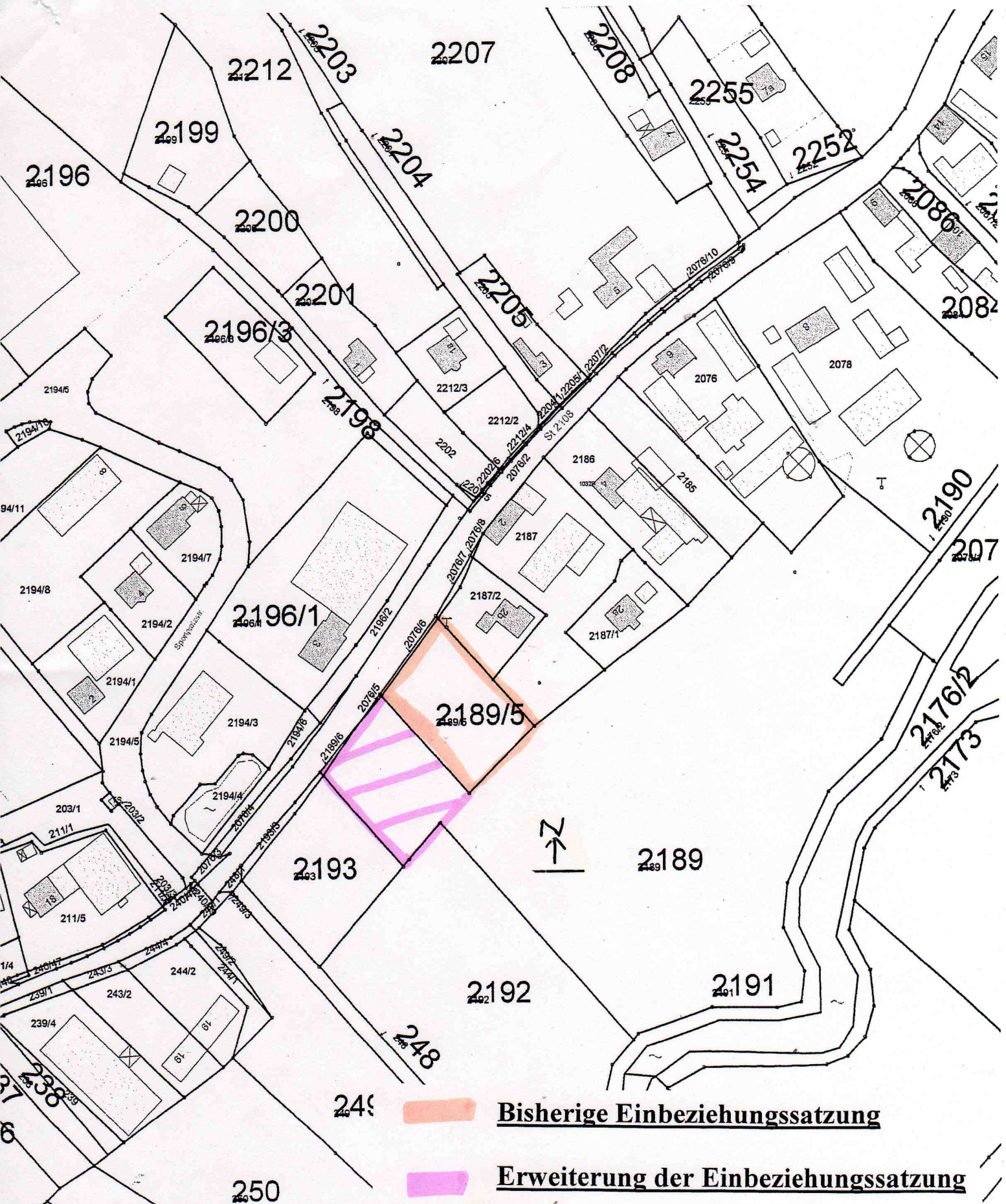

## Kommunales Informationssystem

inklusive bundeslandspezifischer ALK- und ALB- Schnittstellen  
 ein Gemeinschaftsprodukt der Geoinform AG und der bec Kommunal Software GmbH

**Lageplan vom 05.06.2007**

Bearbeitet:

Datum: 05. Mar 2007

Maßstab:

1:2000