

# Flächennutzungsplan der Gemeinde Johanniskirchen

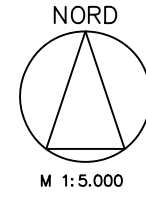

Bestand:

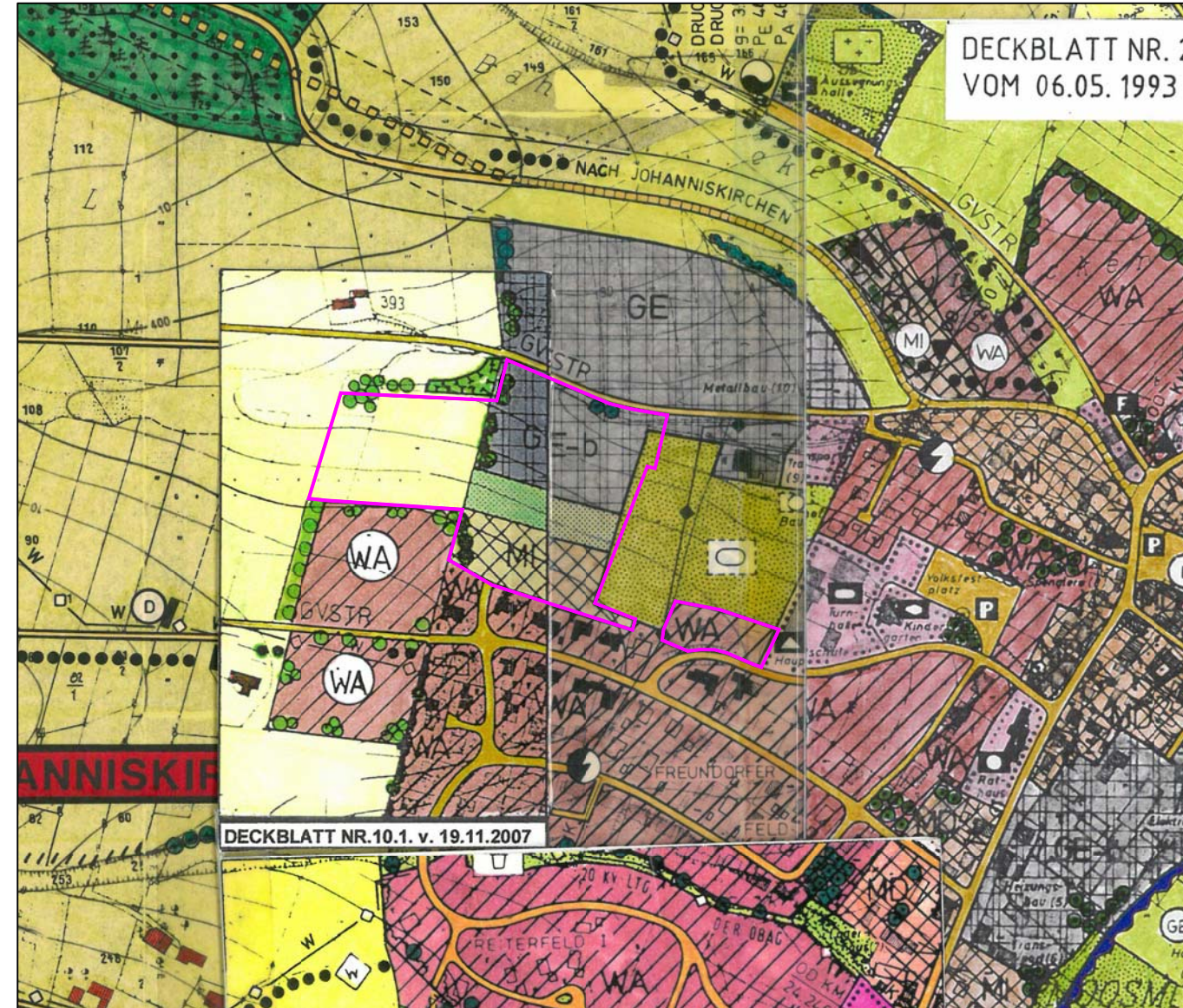

# Flächennutzungsplan der Gemeinde Johanniskirchen



Änderung: Deckblatt Nr. 14

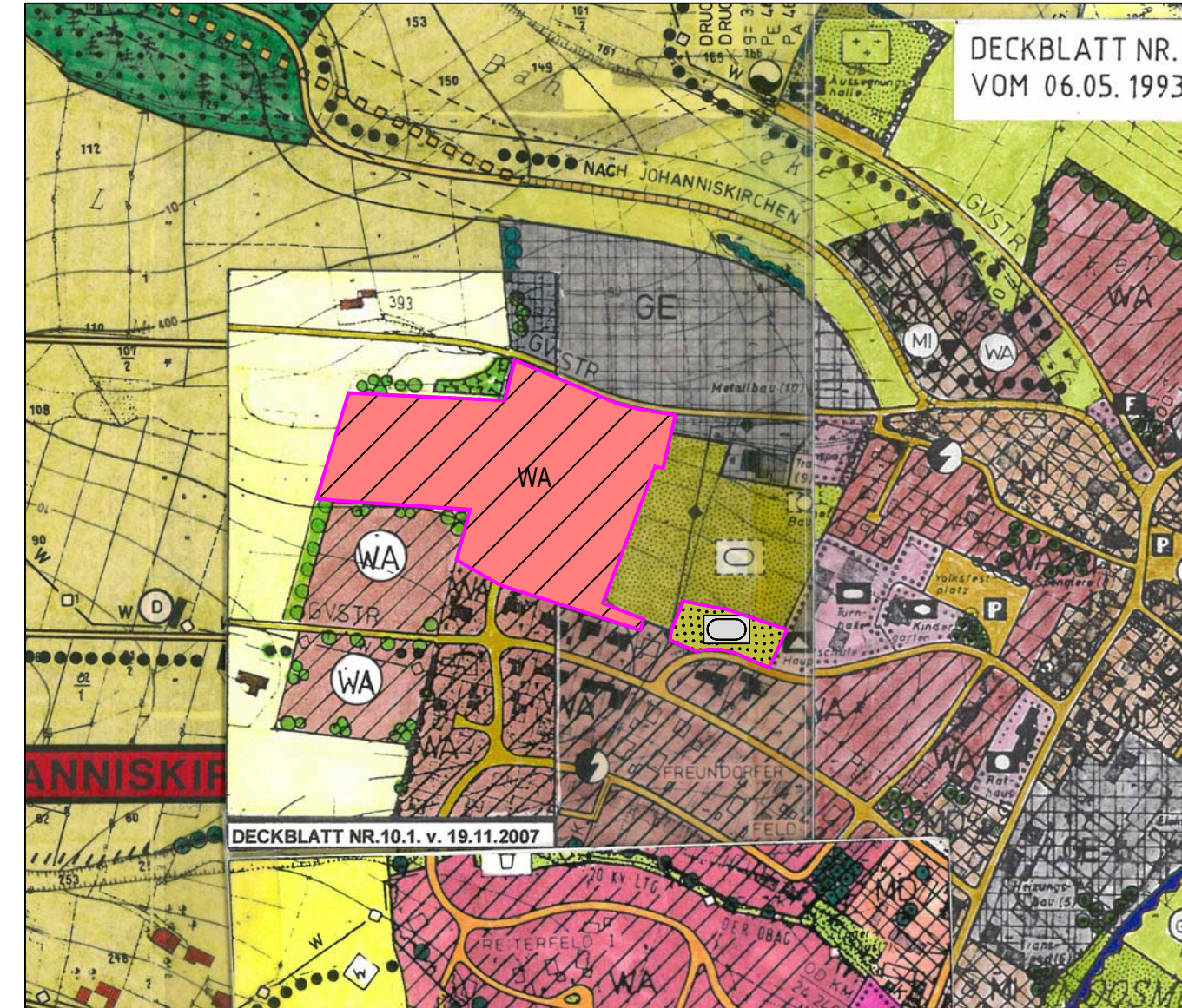

### Legende

- Änderungsbereich Deckblatt Nr. 14
- Allgemeine Wohngebiete
- Mischgebiete
- Gewerbegebiete mit Einschränkung
- Flächen für die Landwirtschaft
- öffentliche Grünfläche
- Sportplatz

Gemarkung Johanniskirchen Stand: 23.04.2020  
Gemeinde Johanniskirchen

**JOCHAM + KELLHUBER**  
Landschaftsarchitekten Stadtplaner GmbH

Am Sportplatz 7 Kapuziner Strasse 15  
94547 Iggenbach 84503 Altötting  
Tel. +49 9903 20 141-0 Tel. +49 8671 95 76 57 info@jocham-kellhuber.de  
Fax. +49 9903 20 141-29 Fax. +49 8671 95 76 27 www.jocham-kellhuber.de

Kartengrundlage: Rechtsgültiger Flächennutzungsplan der Gemeinde Johanniskirchen

Gemarkung Johanniskirchen Stand: 23.04.2020  
Gemeinde Johanniskirchen

**JOCHAM + KELLHUBER**  
Landschaftsarchitekten Stadtplaner GmbH

Am Sportplatz 7 Kapuziner Strasse 15  
94547 Iggenbach 84503 Altötting  
Tel. +49 9903 20 141-0 Tel. +49 8671 95 76 57 info@jocham-kellhuber.de  
Fax. +49 9903 20 141-29 Fax. +49 8671 95 76 27 www.jocham-kellhuber.de

Kartengrundlage: Rechtsgültiger Flächennutzungsplan der Gemeinde Johanniskirchen

## Verfahrensvermerke

- a) Der Gemeinderat von Johanniskirchen hat in der Sitzung vom \_\_\_\_\_ die Änderung des wirksamen Flächennutzungsplanes durch Deckblatt Nr. 14 beschlossen. Der Aufstellungsbeschluss wurde am \_\_\_\_\_ ortsüblich bekannt gemacht.
- b) Die frühzeitige Öffentlichkeitsbeteiligung gemäß § 3 Abs. 1 BauGB mit öffentlicher Darlegung und Anhörung für den Vorentwurf des Deckblattes Nr. 14 zum Flächennutzungsplan in der Fassung vom \_\_\_\_\_ hat in der Zeit vom \_\_\_\_\_ bis \_\_\_\_\_ stattgefunden.
- c) Die frühzeitige Beteiligung der Behörden und sonstigen Träger öffentlicher Belange gemäß § 4 Abs. 1 BauGB für den Vorentwurf des Deckblattes Nr. 14 der Flächennutzungsplanänderung in der Fassung vom \_\_\_\_\_ hat mit Schreiben vom \_\_\_\_\_ mit Fristsetzung bis \_\_\_\_\_ stattgefunden.
- d) Der Entwurf des Deckblattes Nr. 14 der Flächennutzungsplanänderung in der Fassung vom \_\_\_\_\_ wurde mit der Begründung gemäß § 3 Abs. 2 BauGB in der Zeit vom \_\_\_\_\_ bis \_\_\_\_\_ öffentlich ausgelegt.
- e) Zu dem Entwurf des Deckblattes Nr. 14 zum Flächennutzungsplan in der Fassung vom \_\_\_\_\_ wurden die Behörden und sonstigen Träger öffentlicher Belange gemäß § 4 Abs. 2 BauGB in der Zeit vom \_\_\_\_\_ bis \_\_\_\_\_ beteiligt.
- f) Der Gemeinderat hat mit Beschluss vom \_\_\_\_\_ das Deckblatt Nr. 14 zum Flächennutzungsplan in der Fassung vom \_\_\_\_\_ festgestellt.

(Siegel) Johanniskirchen, \_\_\_\_\_  
Gemeinde Johanniskirchen

Max Maier  
Erster Bürgermeister

- g) Das Landratsamt Rottal-Inn hat das Deckblatt Nr. 14 zum Flächennutzungsplan mit Bescheid vom \_\_\_\_\_ gemäß § 6 BauGB genehmigt.

Ausgefertigt: Pfarrkirchen, \_\_\_\_\_  
Landratsamt Rottal-Inn  
(Siegel)

Abteilungsleiter

- h) Die Erteilung der Genehmigung der Flächennutzungsplanänderung wurde am \_\_\_\_\_ gemäß § 6 Abs. 5 ortsüblich bekannt gemacht. Die Flächennutzungsplanänderung ist damit wirksam in Kraft getreten.

(Siegel) Johanniskirchen, \_\_\_\_\_  
Gemeinde Johanniskirchen

Max Maier  
Erster Bürgermeister

# GEMEINDE JOHANNISKIRCHEN



# FLÄCHENNUTZUNGSPLAN

Änderung durch  
Deckblatt Nr. 14