

Flächennutzungsplan der Gemeinde Johanniskirchen

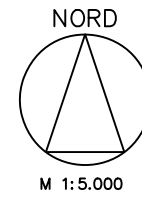

Bestand:

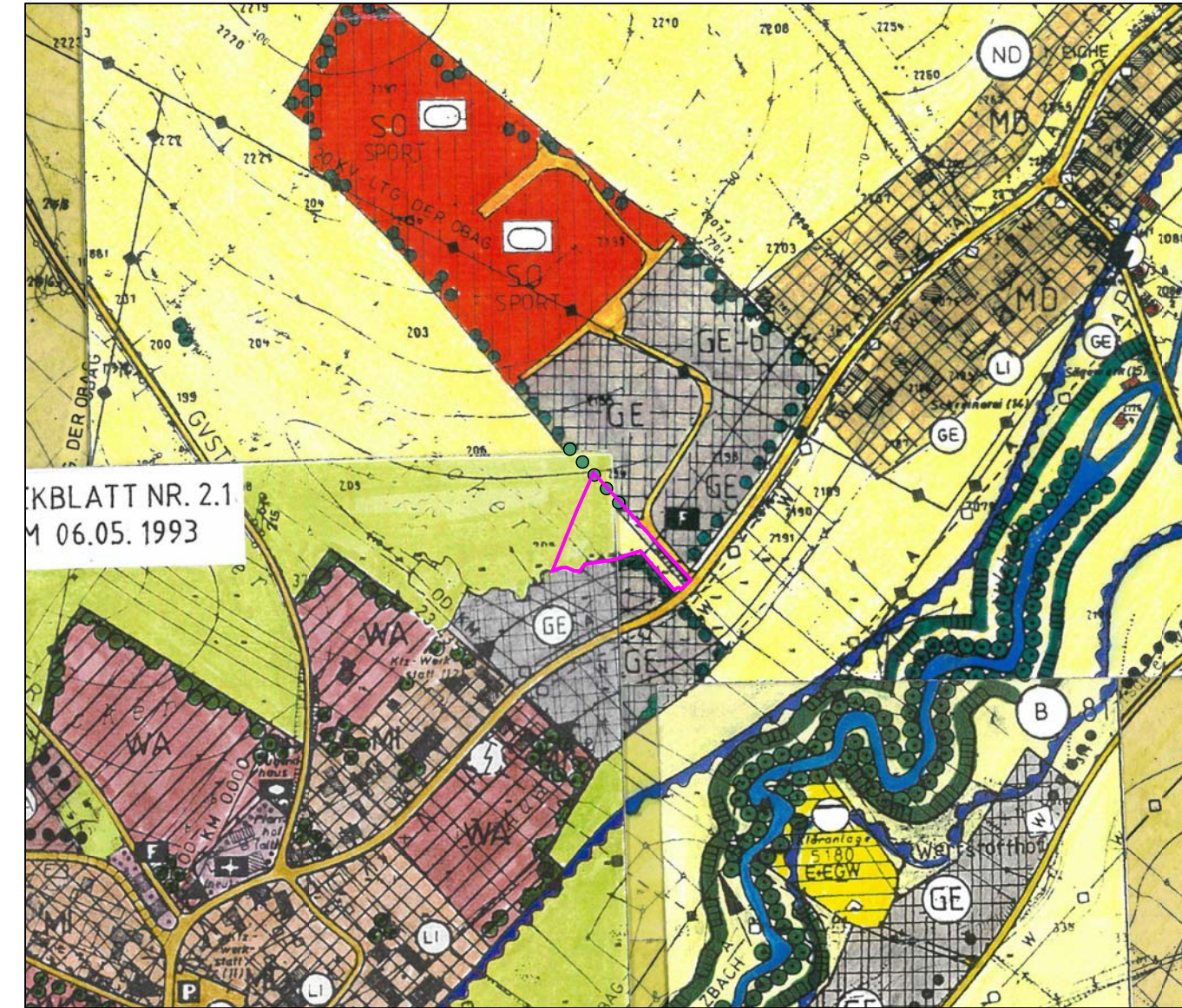

KBLATT NR. 2.1
M 06.05.1993

Flächennutzungsplan der Gemeinde Johanniskirchen

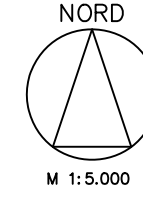

Änderung: Deckblatt Nr. 13

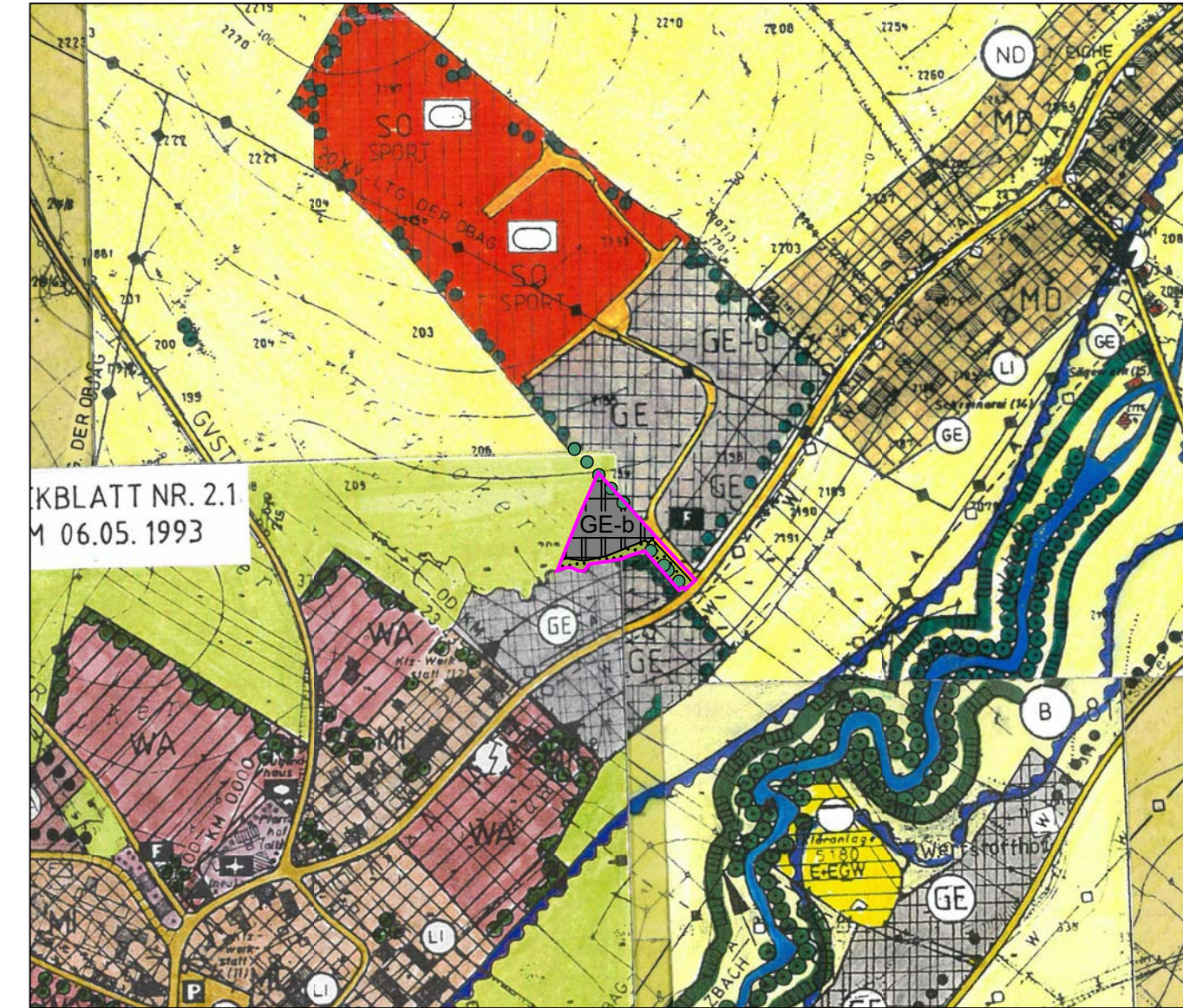

KBLATT NR. 2.1
M 06.05.1993

Legende

- Änderungsbereich Deckblatt Nr. 13
- GE-b Gewerbegebiete mit Einschränkung
- Grünfläche
- Verkehrsstraße
- prägenden Einzelbäume

Gemarkung Johanniskirchen Stand: 11.02.2020, 04.08.2020
Gemeinde Johanniskirchen



Alle Planzeichen, die von der Deckblattänderung unberührt bleiben, sind der Legende des rechtsgültigen Flächennutzungsplanes zu entnehmen.

Am Sportplatz 7 Kapuziner-Strasse 15
94547 Iggenbach 84503 Alttittling
Tel. +49 9903 20 141-0 Tel. +49 8671 95 76 57 info@jocham-kellhuber.de
Fax +49 9903 20 141-29 Fax +49 8671 95 76 27 www.jocham-kellhuber.de

Kartengrundlage: Rechtsgültiger Flächennutzungsplan der Gemeinde Johanniskirchen

Gemarkung Johanniskirchen Stand: 11.02.2020, 04.08.2020
Gemeinde Johanniskirchen



Alle Planzeichen, die von der Deckblattänderung unberührt bleiben, sind der Legende des rechtsgültigen Flächennutzungsplanes zu entnehmen.

Am Sportplatz 7 Kapuziner-Strasse 15
94547 Iggenbach 84503 Alttittling
Tel. +49 9903 20 141-0 Tel. +49 8671 95 76 57 info@jocham-kellhuber.de
Fax +49 9903 20 141-29 Fax +49 8671 95 76 27 www.jocham-kellhuber.de

Kartengrundlage: Rechtsgültiger Flächennutzungsplan der Gemeinde Johanniskirchen

Verfahrensvermerke

- a) Der Gemeinderat von Johanniskirchen hat in der Sitzung vom _____ die Änderung des wirksamen Flächennutzungsplanes durch Deckblatt Nr. 13 beschlossen. Der Aufstellungsbeschluss wurde am _____ ortsüblich bekannt gemacht.
- b) Die frühzeitige Öffentlichkeitsbeteiligung gemäß § 3 Abs. 1 BauGB mit öffentlicher Darlegung und Anhörung für den Vorentwurf des Deckblattes Nr. 13 zum Flächennutzungsplan in der Fassung vom _____ hat in der Zeit vom _____ bis _____ stattgefunden.
- c) Die frühzeitige Beteiligung der Behörden und sonstigen Träger öffentlicher Belange gemäß § 4 Abs. 1 BauGB für den Vorentwurf des Deckblattes Nr. 13 der Flächennutzungsplanänderung in der Fassung vom _____ hat mit Schreiben vom _____ mit Fristsetzung bis _____ stattgefunden.
- d) Der Entwurf des Deckblattes Nr. 13 der Flächennutzungsplanänderung in der Fassung vom _____ wurde mit der Begründung gemäß § 3 Abs. 2 BauGB in der Zeit vom _____ bis _____ öffentlich ausgelegt.
- e) Zu dem Entwurf des Deckblattes Nr. 13 zum Flächennutzungsplan in der Fassung vom _____ wurden die Behörden und sonstigen Träger öffentlicher Belange gemäß § 4 Abs. 2 BauGB in der Zeit vom _____ bis _____ beteiligt.
- f) Der Gemeinderat hat mit Beschluss vom _____ das Deckblatt Nr. 13 zum Flächennutzungsplan in der Fassung vom _____ festgestellt.

(Siegel) Johanniskirchen, _____
Gemeinde Johanniskirchen

Max Maier
Erster Bürgermeister

- g) Das Landratsamt Rottal-Inn hat das Deckblatt Nr. 13 zum Flächennutzungsplan mit Bescheid vom _____ gemäß § 6 BauGB genehmigt.

Ausgefertigt: (Siegel) Pfarrkirchen, _____
Landratsamt Rottal-Inn

Abteilungsleiter

- h) Die Erteilung der Genehmigung der Flächennutzungsplanänderung wurde am _____ gemäß § 6 Abs. 5 ortsüblich bekannt gemacht. Die Flächennutzungsplanänderung ist damit wirksam in Kraft getreten.

(Siegel) Johanniskirchen, _____
Gemeinde Johanniskirchen

Max Maier
Erster Bürgermeister

GEMEINDE JOHANNISKIRCHEN

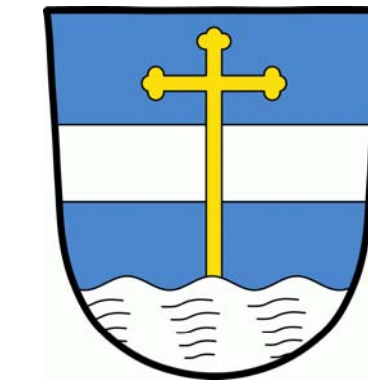

FLÄCHENNUTZUNGSPLAN

Änderung durch
Deckblatt Nr. 13